

REPUBBLICA ITALIANA



PROVINCIA AUTONOMA DI TRENTO



ISTITUTO COMPRENSIVO DI VILLA LAGARINA

Regolamento spostamenti studenti

Approvato con deliberazione del Consiglio dell'istituzione n. 09 del 26.06.2024

Modificato con deliberazione del Consiglio dell'istituzione n. 10 del 25.06.2025

Si richiama l'attenzione sulle seguenti regole da rispettare durante gli spostamenti tra i diversi ambienti di apprendimento:

SCUOLA PRIMARIA VILLA LAGARINA

I primi 3 giorni di scuola, le modalità di accoglienza degli alunni resteranno quelle dell'a.s. 2023-24, per concedere il tempo ai docenti di introdurre gli studenti alle nuove disposizioni.

- ALL' ENTRATA: l'anticipo si svolge come di consueto con gli alunni trasportati che vengono accolti nelle aule del 180° dai tre insegnanti preposti.
- Al suono del campanello viene aperto il cancello (ore 7:55) dalla collaboratrice/re Ata la quale rimane in postazione fino alla chiusura dello stesso (ore 8:00); i tre insegnanti dell'anticipo si posizionano rispettivamente in prossimità dei due ingressi (ENTRATA 1 ed ENTRATA 2) e a sorveglianza della scala (sul pianerottolo della stessa).
Per un primo periodo, le classi prime, vengono accolte dal loro insegnante direttamente nella loro postazione in cortile.

Eventuale personale aggiuntivo presente in orario, andrà a potenziare la sorveglianza.

ALL'INTERNO:

- al piano terra, 2 insegnanti si posizionano nell'atrio in fondo.
- al piano superiore, 1 insegnante si posiziona di fronte all'aula lingue ed 1 in prossimità dell'aula immagine.

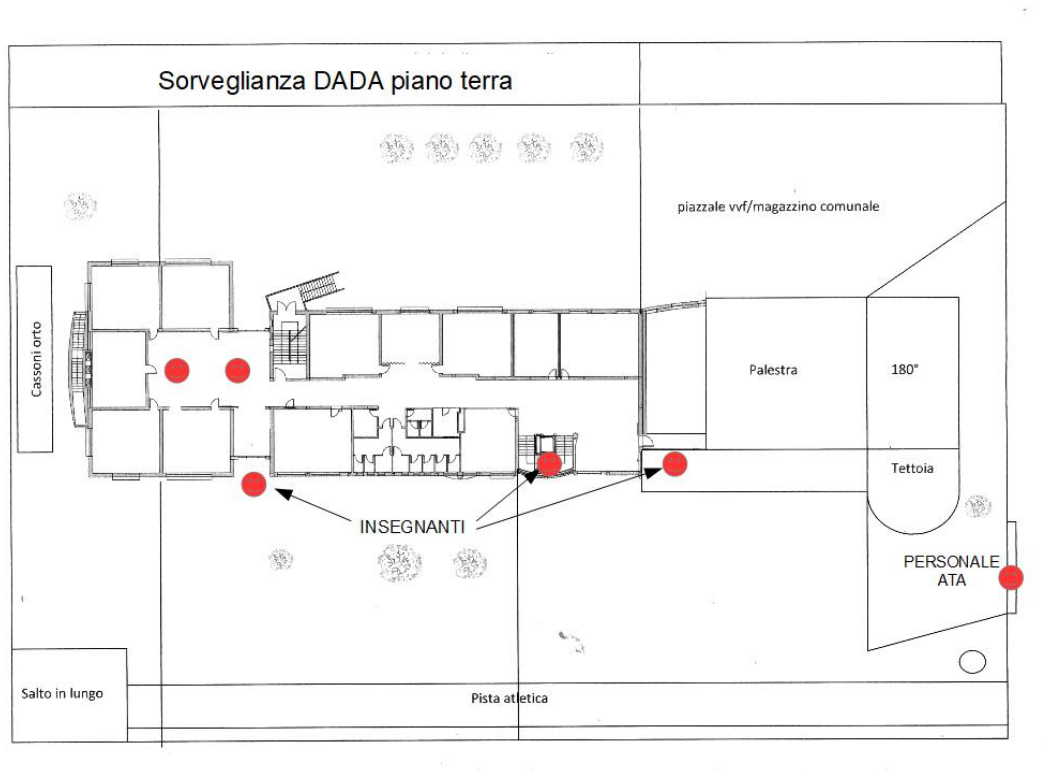

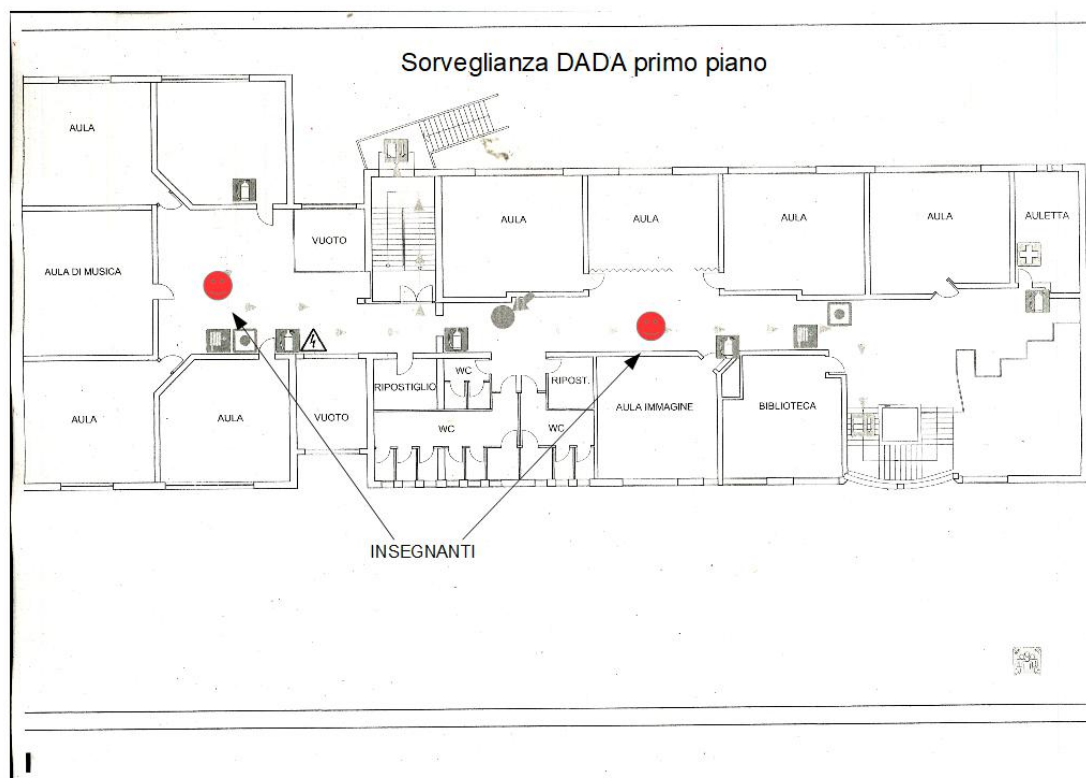

Negli spostamenti interni alla scuola, per raggiungere gli ambienti di apprendimento, gli alunni si muovono in fila indiana con un capo fila e un chiudi fila responsabilizzati. L'insegnante, segue a poca distanza, lo spostamento che deve avvenire nel modo più silenzioso possibile e con un'andatura adeguata.

AMBIENTI DI APPRENDIMENTO:

Le aule attualmente predisposte per l'avvio della metodologia DADA sono le seguenti:

- aula teatro, musica e danza
- aula multifunzionale (aula 17)
- aula informatica
- aula biblioteca
- aula arte e dintorni
- aula sostegno "aula BEST" (interciclo)
- aula STEM
- aula antropologica

Gli insegnanti si riservano di rivalutare quanto sopra descritto, sulla base delle osservazioni e della sperimentazione fatta in corso d'anno.